Обособленное структурное подразделение
РОССИЙСКАЯ ДЕТСКАЯ КЛИНИЧЕСКАЯ БОЛЬНИЦА
ФГАОУ ВО РНИМУ им. Н.И. Пирогова Минздрава России

МИНИСТЕРСТВО ЗДРАВООХРАНЕНИЯ РОССИЙСКОЙ ФЕДЕРАЦИИ

РНИМУ имени Н.И. Пирогова

Почему стоит выбрать РДКБ?

ЗДОРОВЬЕ ДЕТЕЙ – НАШ ПРИОРИТЕТ

E-mail: clinika@rdkb.ru
Колл-центр: 8 800 555-04-94 (круглосуточно)

МОСКВА
2023 ГОД

О РДКБ – круглосуточно принимает пациентов до 18 лет, совместное пребывание с одним родителем/ законным представителем, включая питание. Оказывает помощь по ОМС, ВМП, ПМУ

Больница располагает мощным лечебно-диагностическим потенциалом.

В её структуру входят более 30 специализированных отделений практически по всем направлениям педиатрии и хирургии, а также 20 параклинических отделений и служб.

Современная материально-техническая база РДКБ позволяет решать самые сложные проблемы по оказанию высококвалифицированной специализированной медицинской помощи детям.

Наши специалисты

- В РДКБ трудятся 14 заслуженных врачей РФ;
- 3 врача имеют звания заслуженных врачей Республики Северная Осетия-Алания;
- 130 работников награждены знаком «Отличник здравоохранения»;
- 236 работникам вручены Почетные грамоты Минздрава РФ;
- 2 сотрудника – Лауреаты государственной премии Правительства РФ;
- 2 сотрудника имеют Благодарность Президента РФ;
- 2 сотрудника награждены медалью «За заслуги перед отечественным здравоохранением» ;
- 437 врача (103 – кандидатов медицинских наук, 4 кандидата биологических наук, 41 – докторов медицинских наук;
- 654 сотрудников из среднего медицинского

Как попасть в РДКБ

Попасть к нам на госпитализацию можно после консультации со специалистами РДКБ:

1. **Телемедицинский центр (заочно). При обращении о госпитализации родителя/законного представителя на почту telemed@rdkb.ru – срок ответа до 1 недели.**
2. **Консультативно-диагностический центр (очно)**

В консультативно-диагностический центр, находящийся в 6 корпусе, проход осуществляется через КПП-4.

При госпитализации проход осуществляется в 5 корпус через КПП-1.

Телемедицинский центр

1. Проводит удаленные консультации
2. Удовлетворяет запросы на проведение федеральных консультаций от регионов

Консультации проводят ведущие специалисты нашей больницы, которые являются федеральными экспертами и признанными лидерами мнения (Opinion Leader ~) по своим медицинским направлениям.

Ежегодно регистрируется более 11000 обращений, проводится более 1200 консультаций в форме видеоконференцсвязи со всех регионов России.
Ежедневно рассматривается около 100 заявок.

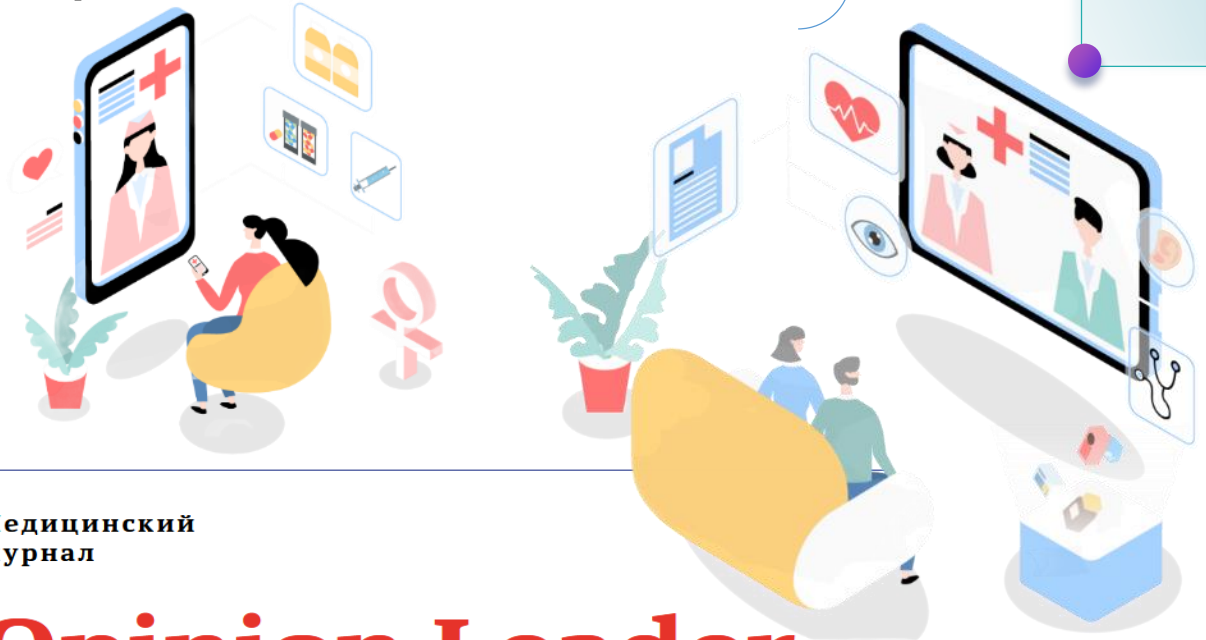

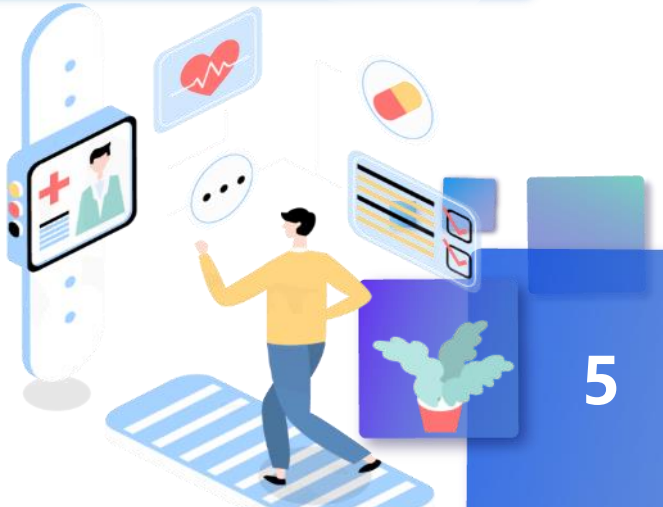

Медицинский журнал

Opinion Leader ~

Консультативно-диагностический центр

Запись по телефону
8 800 555-04-94

бесплатный звонок для пациентов, работает круглосуточно без выходных 24/7

Запись на сайте

Консультативный прием может быть осуществлен :

- **В рамках программы обязательного медицинского страхования (ОМС);**
- **В рамках программы добровольного страхования (ДМС);**
- **На платной основе.**

Консультативный приём осуществляют не только штатные сотрудники поликлиники, но и специалисты клинических отделений стационара. Пациентов принимают опытные врачи высшей квалификационной категории, кандидаты медицинских наук, доктора медицинских наук, профессора — всего более чем по 30 профилям.

Документы в телемедицинский центр

В телемедицинский центр можно обратиться:

1. Через медицинское учреждение: документами займётся медицинское учреждение по месту жительства.

2. Самостоятельно: отправить письмо на почту: telemed@rdkb.ru, приложив все необходимые документы*:

- **Заявку на рассмотрение медицинских документов с целью проведения отсроченной телемедицинской консультации РДКБ**
- **Заявление на проведение консультации для пациента до/старше 15 лет**
- **Заявление на обработку персональных данных пациента до/старше 15 лет**
- **Заявление на обработку фото-/видеоматериалов пациента до/старше 15 лет**
- **Скан/фото страхового полиса ОМС пациента с названием страховой компании, серией, номером**
- **Скан/фото СНИЛС**
- **Скан актуального выписного эпикриза**
- **Рентгенограммы, результаты рентген-компьютерной и/или магнито-резонансной томографии**

*Бланки заявлений размещены на сайте РДКБ**

Документы в КДЦ

Необходимые документы при любой форме обращения:

1.Свидетельство о рождении или паспорт ребёнка;
2. СНИЛС ребёнка;
3. Паспорт родителя;
4. СНИЛС родителя;
5.* Паспорт сопровождающего;
5.1. Нотариально заверенное согласие на сопровождение.
* Если сопровождающий является не родителем ребёнка.

При обращении по ОМС дополнительно к необходимым документам:

6. Направление 057/У по месту жительства. Срок действия — 10 дней;
7. Выписка из истории болезни по форме 027;
8. Полис обязательного медицинского страхования;
9. Удостоверение об инвалидности (при наличии).

При обращении по ДМС, дополнительно к необходимым документам:

6. Гарантийное письмо от страховой компании (высылается по факсу 8 495 936-91-57 в регистратуру поликлинического отделения накануне приема или исследования) или прямой Договор на оказание медицинской помощи;

При приеме на платной основе, дополнительно к необходимым документам:

6. Лицам, не являющимся гражданами

Отделение медицинской реабилитации

Отделение функционирует в РДКБ с 1986 года и представляет собой целостный комплекс для лечения и реабилитации пациентов многопрофильной больницы, является базой кафедры реабилитации и спортивной медицины Российского научно-исследовательского медицинского университета имени Н.И. Пирогова.

Ведущие специалисты отделения имеют большой стаж работы (более 25 лет) и обладают большим опытом медицинской реабилитации широкого спектра заболеваний в области неврологии и нейрохирургии, травматологии и ортопедии, пульмонологии, онкологии, торакальной и абдоминальной хирургии.

Медицинская реабилитация

Отделение осуществляет диагностику и лечение пациентов по различным направлениям:

Физиотерапия
Иглорефлексотерапия
Мануальная терапия
Лечебная физкультура
Массаж
Стабилометрия
Механотерапия
Два кабинета электро- и светолечения
Три зала бальнеологии
и гидрокинезотерапии
Кабинет иглорефлексотерапии
Кабинет мануальной терапии

Четыре зала для проведения процедур кинезотерапии:
Пять кабинетов массажа
Кабинет кранио-сакральной терапии
Кабинет кинезиотейпирования
Кабинет стабилометрии

Зал механотерапии
Кабинет психотерапии.

Параклиника: Лучевая диагностика

В отделении проводится широкий спектр исследований у детей всех возрастов, включающий диагностику челюстно-лицевых аномалий, заболеваний органов грудной клетки, брюшной полости, сосудистой системы и опорно-двигательного аппарата, в том числе болезней онкологического профиля.

Мультиспиральный компьютерный томограф Ingenuity Elite 128 Philips

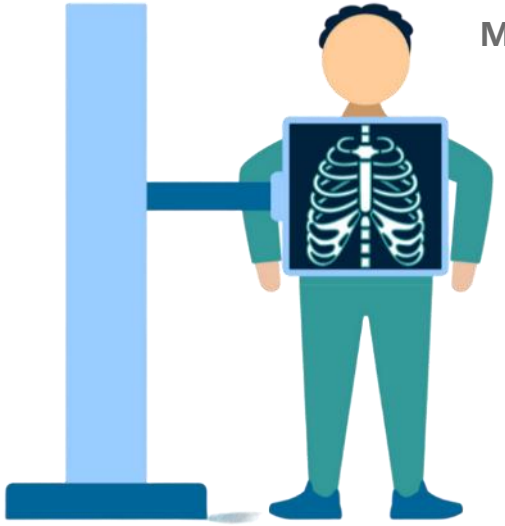

Магнитно-резонансный томограф Discovery 750 W компании GE

В настоящее время техническое оснащение отделения лучевой диагностики соответствует лучшим мировым стандартам и включает в себя:

Параклиника: Функциональная диагностика

Отделение функциональной диагностики образовано в 1987 году

В настоящее время в отделении проводятся следующие виды функциональных и ультразвуковых методов обследования:

- ЭКГ
- Велоэргометрия
- Кардиоинтервалография
- Эхокардиографические методики
- Непрямая эластометрия печени
- Суточное мониторирование АД
- Исследование функции внешнего дыхания
- УЗИ различных органов, в том числе и у детей до года
- Холтеровское мониторирование сердечного ритма
- Доплеровское исследование сосудов шеи, подключичной области
- Доплеровское исследование сосудов верхних и нижних конечностей
- Допплеровское исследование сосудов брюшной полости и забрюшинного пространства

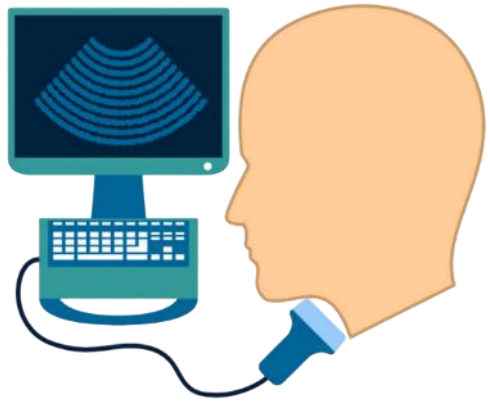

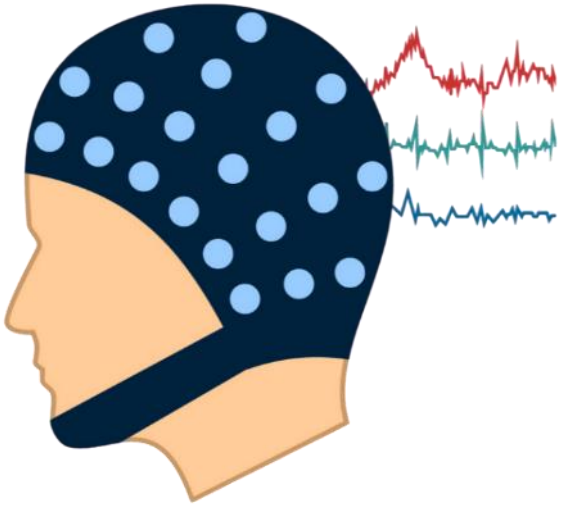

Центр лабораторной диагностики

Центр лабораторной диагностики РДКБ РНИМУ им. Н.И. Пирогова включает в себя четыре крупных лаборатории:

Лаборатория клинической бактериологии выполняет все виды исследований микроорганизмов и вирусов в биологических жидкостях

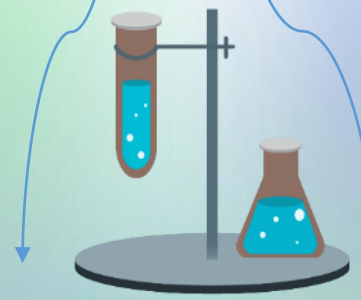

Лаборатория клинической иммунологии определяет группы крови и обеспечивает инфекционную безопасность донорства крови, а также проводит оценку совместимости (HLA-типирование) доноров и реципиентов при трансплантации костного мозга и почки;

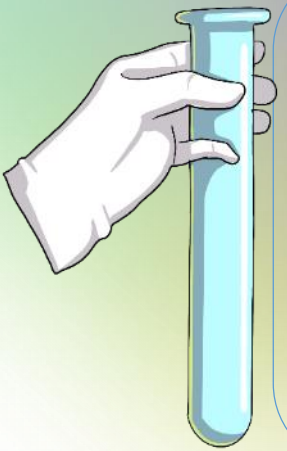

Лаборатория клинической бактериологии выполняет все виды исследований микроорганизмов и вирусов в биологических

В **цитологической клинической лаборатории** диагностируют опухоли системы крови (лейкозы, лимфомы) при помощи иммунофенотипирования клеток крови

Лечение сопутствующих патологий

В РДКБ поступают пациенты, которые уже прошли лечение в медицинских учреждениях по месту жительства или узкопрофильных федеральных клиниках, но сама сложность их патологии, нередко развившая сопутствующие заболевания, потребовала экспертного междисциплинарного подхода в вопросе помощи пациенту.

Междисциплинарный подход к лечению пациента позволяет эффективно и в короткие сроки выстроить правильную тактику лечения.

Постоянное совершенство

Наши специалисты постоянно участвуют в конференциях

Школа в РДКБ – работает с пациентами-школьниками, независимо от возраста

С нами не скучно

В РДКБ регулярно проходят развлекательные мероприятия

Для пациентов с коагулопатиями

РДКБ оказывает все виды медицинской помощи, включая диагностику, лечение, в том числе оперативное, реабилитацию для пациентов до 18 лет со всеми видами коагулопатий в рамках ОМС, ВМП и ПМУ

Опытная команда гематологов (патология гемостаза) под руководством к.м.н. Е.К. Донюш

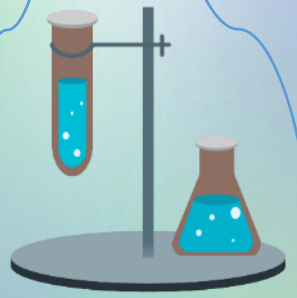

Работает лаборатория гемостаза, определяющая все необходимые показатели для комплексного обследования и коррекции лечения для пациентов с коагулопатиями

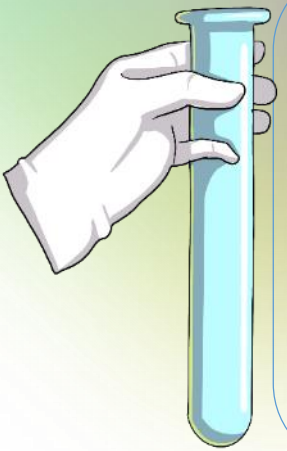

Больница располагает всеми небходимыми лекарственными препаратами для экстренной помощи пациентам с коагулопатиями. Базисным лечением пациент обеспечивается в регионе, в том числе при госпитализации в РДКБ

Готовы ответить на все возможные вопросы по госпитализации пациентов с коагулопатиями по всем представленным каналам связи и электронному адресу Director@rdkb.ru